

Armação negativa e de capa das lajes do pavimento Coberta N1 (Eixo Y)

ESCALA 1:50

escala 1:50

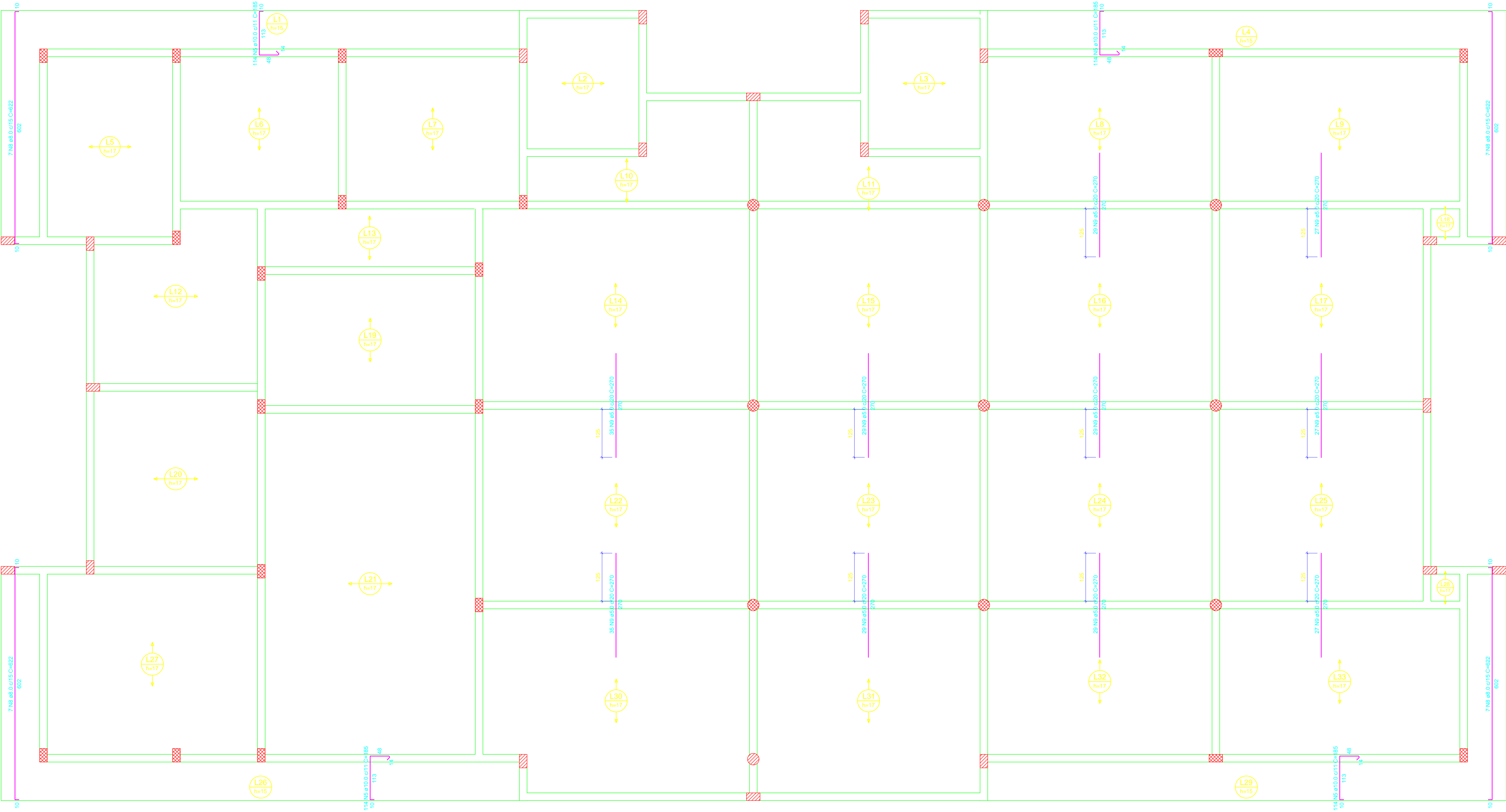

CLASSE DE AGRESSIVIDADE AMBIENTAL:	
(NBR-6118:2014)	
II - MODERADO	FATORES ATENUANTES:
AMBIENTE	1- Rígido controle de qualidade e de
URBANO	tolerância de medidas na obra
	2- Estrutura com revestimento
COBRIMENTOS:	
Pilares: 3,0 cm	FATOR AGUA/CIMENTO
Vigas: 3,0 cm	DO CONCRETO:
Fundações: 4,0 cm	alc < 0,55
Lajes: 2,5 cm	CONSUMO DE CIMENTO:
	>=350 Kg/m³

NOTAS

- 1- Fck = 30 Mpa;
- 2- Ago CA-50, CA-60;
- 3- Cotas em centímetros;
- 4- Observar o ponto de prumada fixa na seção dos pilares;
- 5- Ver variação das dimensões dos pilares nas pranchas de detalhes de pilares;
- 6- Atender a todas as exigências da NBR-6118/NBR-14931;
- 7- Fck mínimo de deformação = 20 Mpa;
- 8- Retirar o escoramento após 28 dias de sua concretagem, observando a cura do concreto de pelo menos 14 dias;
- 9- Manter escoramento total do andar abaixo, durante a concretagem e cura das vigas e lajes do andar acima;
- 10- Seguir, RIGOROSAMENTE, a distribuição das contra-flechas;
- 11- Diâmetro máximo do agregado graúdo >=19mm;
- 12- Sentido das nervuras -
- 13- Aplicar as contra-flecha (C.F.) indicadas no projeto e nas lajes com vão maiores que 3,00m (C.F. 10mm) e 4,00m (C.F. 15mm).

REVISÕES DA PRANCHA

Nº	COMENTÁRIO	AUTOR	DATA
01	Versão original - Detalhamento em conformidade com os aspectos construtivos	Pablo Ferreira	16/03/2021

ASSINATURA DO RESPONSÁVEL TÉCNICO

ASSINATURA DO RESPONSÁVEL DA INSTITUIÇÃO

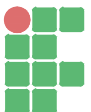
PRANCHA		PROJETO: Projeto Estrutural - Refeitório - Campus Cabedelo				
18 / 19		PROPRIETÁRIO: IFPB				
		ENDEREÇO: Rua Santa Rita de Cássia, nº 1900 - Cabedelo/PB				
	DATA	RESPONSÁVEL	CREA	RUBRICA	OBSERVAÇÕES: - Verificar todas as medidas no local; - Em caso de dúvida, contactar o responsável técnico habilitado.	
DESENHO	03/2021	Janaina Melo - Têcn. em Edificações				
PROJETO	03/2021	Pablo Ferreira - Eng. civil	16026894-6/PB			
ESCALA: 1:50 ----		DESENHO: Armação Negativa e de Capa das Lajes do Pavimento Coberta N1 (Eixo Y) Legendas e Indicações			 INSTITUTO FEDERAL Paraíba	
						ARQUIVO
						FIRMA